



报关规范操作

品名的规范申报

品名是贸易双方界定交易商品的重要依据,也是海关对货物实施监管的重要依据,必须如实申报进出口货物品名,避免因申报品名不规范、导致海关做退单处理或转现场查验。

1. 品名过于笼统、宽泛、无法确定具体货物的真实情况



行业俗称：女士上衣
实际用途：女式上身穿着衣物
实际申报品名：女式套头衫

2. 以别名或译名申报,无法与HS编码归类一致



行业名称：胡椒罐
实际用途：餐饮制作里用于装胡椒并研磨成粉末做调料用
实际申报品名:(手动)胡椒研磨器

品牌的规范申报

品牌是用以识别某个产品或服务、并使之与竞争对手的产品或服务区分开来的商业名称及其标志，通常由文字、标记、符号、图案和颜色等要素的组合构成。一般产品含有®、TM或明显企业LOGO等。

1. 以实际产品带有®或 TM 为第一选择



品牌:WEIDA



品牌:CABSTONE

2. 产品和外包装都有LOGO,(包括公司/工厂自有品牌的),应当申报

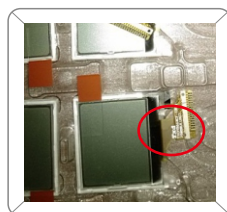

品牌:TXD



3. 产品没有LOGO,但外包装有LOGO,应该申报品牌



品牌:sunset west



4. 产品和外包装无品牌标识,应当申报无牌

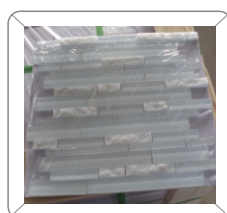

无品牌



海关知识产权注意事项

1. 知识产权海关保护是指海关对与进出口货物有关并受中华人民共和国法律、行政法规保护的商标专用权、著作权和与著作权有关权利、专利权实施的保护。

2. 进口货物的收货人或其代理人、出口货物的发货人或其他代理人应当按照国家规定向海关如实申报与进出口货物有关的知识产权状况，并提交有关证明文件。

3. 侵权嫌疑货物经海关调查后认定侵犯知识产权的，由海关予以没收；情节严重构成犯罪的依法追究刑事责任。

4. 查询网址：<http://202.127.48.148/>

1: 常见涉及知识产权的主要有：

A) .品牌为海关系统备案范围的品牌,需要提供授权书,如下:



品名：马口铁盒 品牌：BAYER

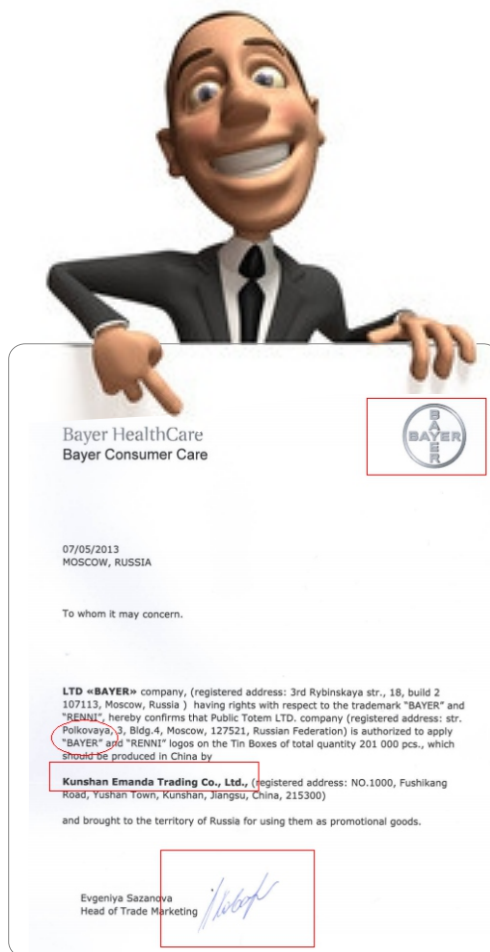

品名:电子人体秤 品牌:DISNEY

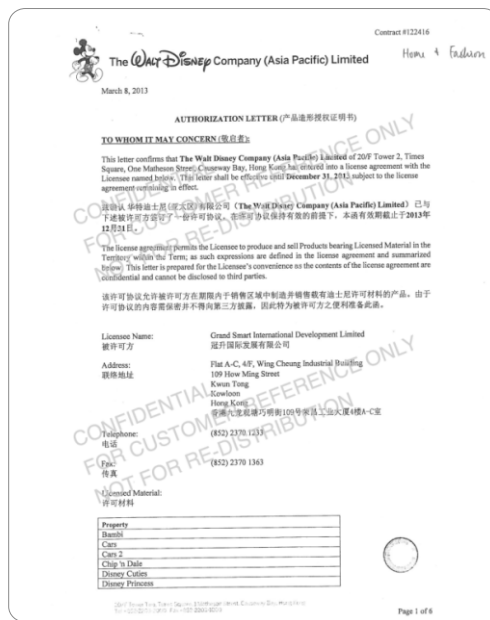

B).品牌不在海关备案系统范围,但属知名品牌,仍需要提供授权书:

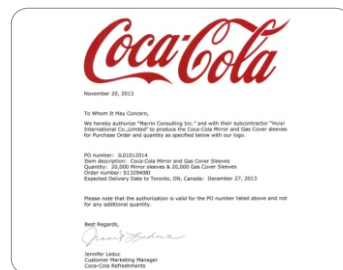

品名:汽车后视镜套 品牌:coca cola

2.产品涉及技术专利标识,需要提供技术标准认证书:



型号的规范申报

产品型号是指定产品上用来识别产品的编号，不同的产品其型号不同。以“型号”、“MODEL”、“TYPE”字样为依次选择。

ENERGY RECOVERY VENTILATOR						
型号:ERV-1500	MODEL	ERV-1500				
ITEM NO.是货号	ITEM NO.	239480098				
	PREQUENCY	60	HZ	POWER	1188	W
	NOISE	46	DB (A)	CURRENT	5.4	A
	NET WEIGHT	150	KG	VOLTAGE	220	V
P/O NO.是采购订单号	P/O NO.	V14015		NET DIMENSION	1610X1250X540	

重量的规范申报

- 1.毛重: 是指商品重量加上商品的外包装物料的重量.
- 2.净重: 是指货物的毛重扣除外包装材料后的重量,即商品本身的实际重量
- 3.还柜时必须过磅！海关以码头过磅重量为准，重量误差不能超过+ -3%

海关查验不符的风险

